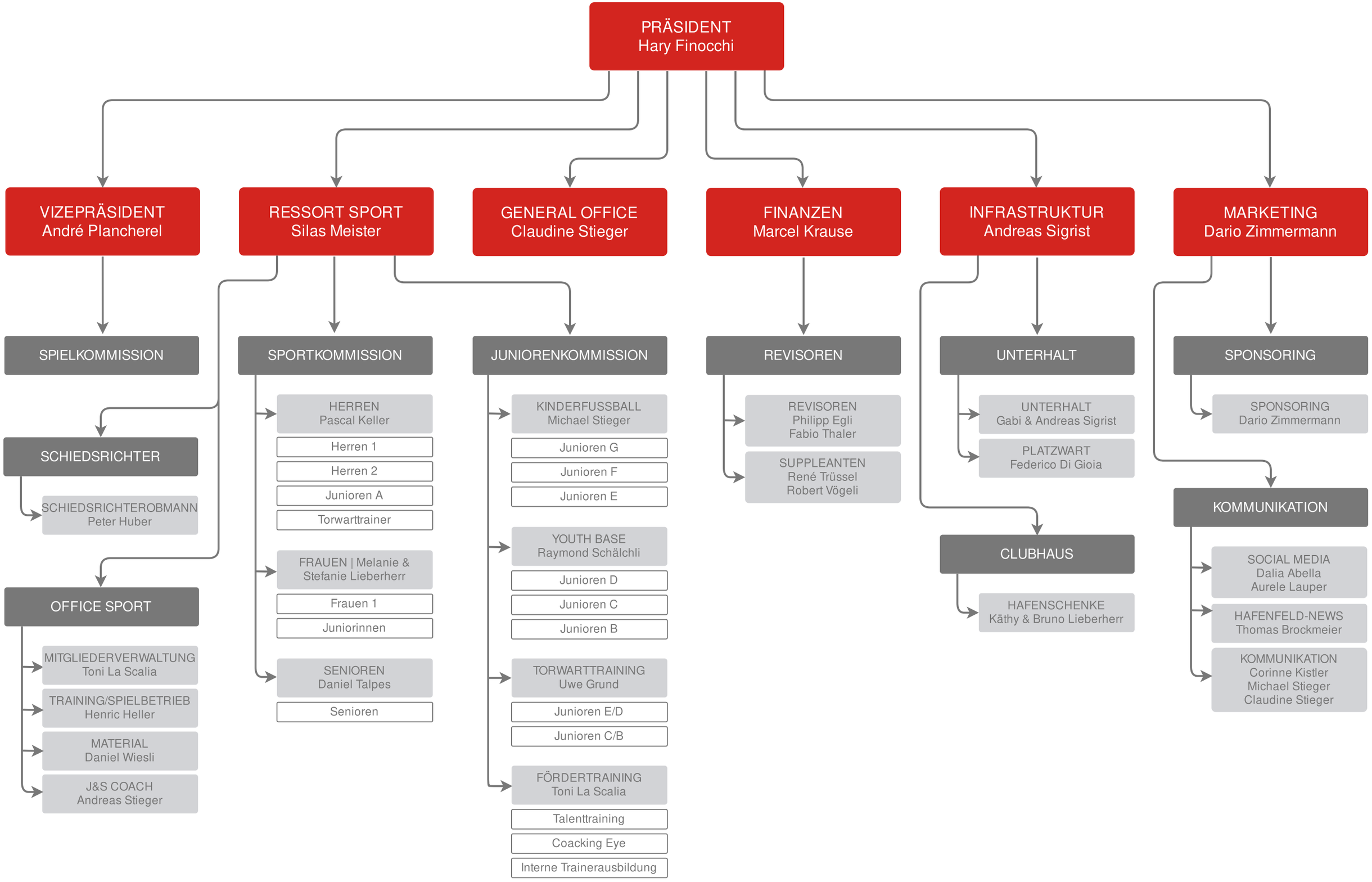
PRÄSIDENT
Hary Finocchi
VIZEPRÄSIDENT
André Plancherel
RESSORT SPORT
Silas Meister
GENERAL OFFICE
Claudine Stieger
FINANZEN
Marcel Krause
INFRASTRUKTUR
Andreas Sigrist
MARKETING
Dario Zimmermann
SPIELKOMMISSION
SCHIEDSRICHTER
SCHIEDSRICHTEROBMANN
Peter Huber
OFFICE SPORT
MITGLIEDERVERWALTUNG
Toni La Scalia
TRAINING/SPIELBETRIEB
Henric Heller
MATERIAL
Daniel Wiesli
J&S COACH
Andreas Stieger
SPORTKOMMISSION
HERREN
Pascal Keller
Herren 1
Herren 2
Junioren A
Torwarttrainer
FRAUEN | Melanie &
Stefanie Lieberherr
Frauen 1
Juniorinnen
SENIOREN
Daniel Talpes
Senioren
JUNIORENKOMMISSION
KINDERFUSSBALL
Michael Stieger
Junioren G
Junioren F
Junioren E
YOUTH BASE
Raymond Schälchli
Junioren D
Junioren C
Junioren B
TORWARTTRAINING
Uwe Grund
Junioren E/D
Junioren C/B
FÖRDERTRAINING
Toni La Scalia
Talenttraining
Coacking Eye
Interne Trainerausbildung
REVISOREN
REVISOREN
Philipp Egli
Fabio Thaler
SUPPLEANTEN
René Trüssel
Robert Vögeli
UNTERHALT
UNTERHALT
Gabi & Andreas Sigrist
PLATZWART
Federico Di Gioia
CLUBHAUS
HAFENSCHENKE
Käthy & Bruno Lieberherr
SPONSORING
SPONSORING
Dario Zimmermann
KOMMUNIKATION
SOCIAL MEDIA
Dalia Abella
Aurele Lauper
HAFENFELD-NEWS
Thomas Brockmeier
KOMMUNIKATION
Corinne Kistler
Michael Stieger
Claudine Stieger